G7000003A

株式会社タイトー
本社：〒102 東京都千代田区平河町2-5-3
ファミリー コンピュータ・ファミコンは任天堂の商標です。©TAITO CORP. 1990

Insector X™

インセクターX

取扱説明書

TAITO

タイトー・ファミリー・コンピュータ・カセット

TFC-IS-5900

このたびは、タイトーゲームカセット「インセクターX」をお買い上げいただきまして、誠にありがとうございました。ご使用の前に、この「取扱説明書」をよくお読みいただき正しい使用法でご愛用ください。

使用上の注意

- カセットを交換する時は、必ず電源を切った状態で行ってください。
- 端子部にさわったり、水にぬらしたりすることは、絶対にしないでください。
- 強いショックを与えたり、分解したりしないでください。
- ファミリーコンピュータにプロジェクションテレビ（スクリーン投影方式のテレビ）を接続すると残像現象（画面ヤケ）が生ずるため、接続しないでください。
- 高温や湿気の多い場所で使用したり、保管することは避けましょう。
- 使用後は、ACアダプタをコンセントから必ず抜くようにしてください。
- テレビ画面からは、なるべく離れてゲームをするようにしましょう。
- 長時間ゲームをする時は、健康のために約2時間ごとに10〜15分の小休止をとりましょう。

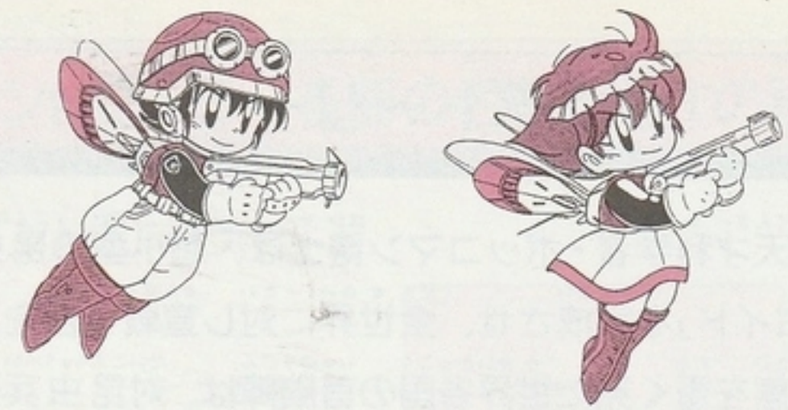

CONTENTS

ストーリー……4
ゲームの遊び方……4
コントローラー各部の名称と操作の説明……5
タイトル画面……6
マイキャラクターの選択……6
プレイヤーの特徴……7
コントロール・モード……8
アイテム説明……9
ネームレジストについて……10
パワー・アップ ランク……11
スペシャル・ウェポン（ショット系）ランク……12
スペシャル・ウェポン（ボム系）ランク……13
敵キャラクター紹介……14
ボスキャラクター紹介……17

ストーリー

狂気の天才科学者・ボッコマン博士は、超小型の昆虫兵器「バグロイド」を完成させ、全世界に対し宣戦布告をした!!この事態を重く見た世界各国の首脳陣は、対昆虫兵器の共同開発を押し進め、ついに人間を昆虫サイズまで縮小させる技術を開発した。この兵器は〝インセクティ・ウェポン〟と名づけられ、超一流の天才少年パイロットである「アニー」と「ミュー」の2人がスペシャル・ファイターとして選ばれ、敵の支配する〝バグロイド・エリア〟へと侵入することになった。2人はボッコマン博士の野望を阻止することができるのだろうか!?

ゲームの遊び方

- マイキャラクターのアニー（男の子）とミュー（女の子）を操作して、敵をやっつけよう!!　ラストラウンドの最後にいる謎の敵〝ボッコマン博士〟を倒すとゲーム・クリアになります。
- プレイヤー機のストックが全てなくなると、ゲーム・オーバーになります。
- 5ラウンドの次は〝2週目〟のゲームが始まります。どんどん難しくなるぞ!!

コントローラー各部の名称と操作の説明

Ⅰコントローラー

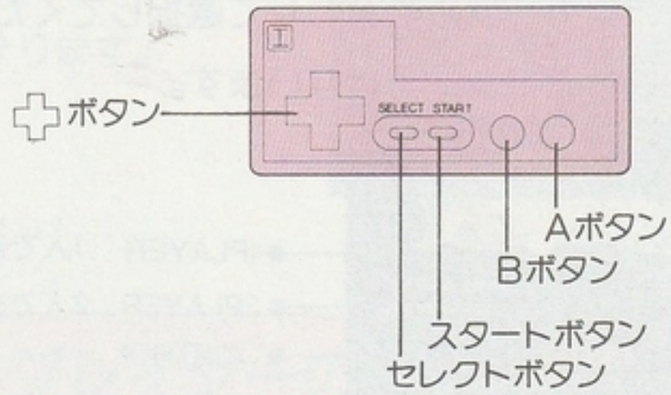

Ⅱコントローラー

●2-PLAYERの時に使います。

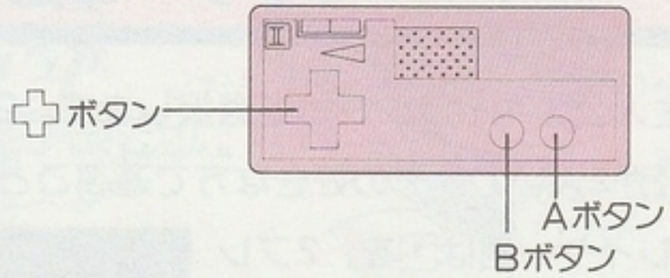

✚キー：モード選択やプレイヤーを移動させるときに使います。

セレクトボタン：アイテム、キャラクター、画面等の選択に使用します。

スタートボタン：1度押すとポーズがかかり、もう一度押すと解除されます。

Aボタン：スペシャル・ウェポンの発射ボタンです。

Bボタン：ビーム砲の発射ボタンです。

タイトル画面

タイトル画面では、ゲーム・メニューが表示されます。＋キーの上下でカーソルを合わせて選択してください。メニューの決定はAボタンで行ないます。

- 1PLAYER　1人で遊ぶ。
- 2PLAYER　2人で交互に遊ぶ。
- CONTROL
  コントロール・モードに入ります。

マイキャラクターの選択

次に主人公のキャラクターを選択します。このゲームには主人公が2人いて、その好きな方で遊ぶことができます。

- 1プレイヤー側は1を、2プレイヤー側は2を好みのキャラクターの下に合わせAボタンかスタートボタンで決定します。（Ⓑボタンでキャンセル）
- 両プレイヤーが同じキャラクターを選ぶこともできます。

- カーソル・キャラクター：
  設定中は点滅しています。

※「1PLAYER」のゲームメニューでは、2のカーソルは表示されません。

- 両プレイヤーの決定が終わると、カーソルの点滅が止まり、『PUSH START BUTTON』と表示されます。
- スタートボタンを押せば、それぞれ選んだキャラクターでゲームが始まります。

プレイヤーの特徴

アニー（男の子）

ミュー（女の子）

- キャラクター選択でアニー（男の子）を選ぶと、スタンダード（標準）タイプのゲームが楽しめます。
- ミュー（女の子）を選ぶと、ゲーム・ランクが易しくなります。ボタンを押したままでも連射ができて、3段階もパワーアップした状態から始められます。

コントロール・モード

●P.6のタイトル画面で「CONTROL」を選択すると、下のような画面になります。

●＋字ボタンの上下でドングリ・カーソルを動かし、＋字ボタンの左右でそれぞれの選択をします。

●EXITにドングリ・カーソルを合わせてⒶボタンかスタート・ボタンを押すとタイトル画面に戻ります。

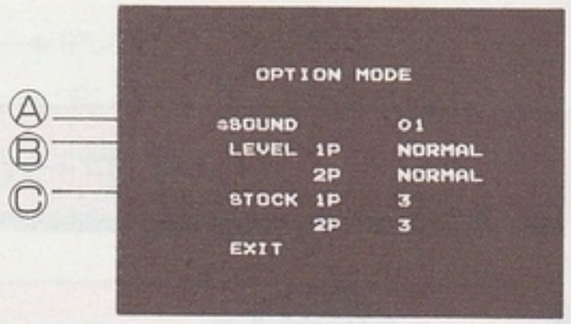

Ⓐ▶サウンド・テスト

ゲーム中のBGMやSE（効果音）を聞くことができます。

Ⓑ▶レベル設定

1プレイヤー2プレイヤー別々の難易度設定ができます。

NORMAL	HARD	HARDEST
（ふつう）	（難しい）	（とても難しい）

Ⓒストック・セレクト

1プレイヤーと2プレイヤー別々に自機のストック数が変えられます。（自機ストックは1機から最高5機まで）

※レベル設定の時、「SPECIAL」を選ぶとパワーアップアイテムが一切出ないモードで遊べます。（但しスピード・アップアイテムを除く）

アイテム説明

●パワー・アップアイテムはスズメガーを倒すと出てきます。

名前と形	効果（備考）
青色 S スピードアップ	スピードが1段階上がります。（初期状態を1段階目として、6段階まで上がります）
赤色 S スピードダウン	スピードが2段階下がります。（スピードが6段階目の時にだけ出現します）
青色 P パワーアップ	ノーマルショットが1段階上がります。
青色 PP ダブルアップ	ノーマルショットが2段階上がります。
赤色 A オート	マイキャラに連射がつきます。（ミューを選んだ場合は最初から連射がついてます）

●ボーナスアイテムはスズメガーを倒すと出てきます。

名前と形	効果（備考）
赤色 どんぐり	3,000点のボーナスが加算されます。
青色 1UP ワンアップ	自機が1機増えます。
赤色 X エックス	1回に限り、死んでもパワーアップが残ります。

●ボーナスアイテムはスズメガーを倒すと出てきます。

名前と形	効果（備考）
	スペシャルウェポンが1段階上がります。 **アニメーション（備考）** 青→赤の順に色が交互に変化します。 （赤の時に取ると空中系に、青の時に取ると地上系にパワーアップします。）

ネームレジストについて

●取った点数が高いと、ゲーム・オーバー時にネームレジスト画面でネームエントリーができます。
名前を入れる時は、
①＋字ボタンの上下左右で、アルファベットの文字を選択します。
②Aボタンで決定します。キャンセルはBボタンで行います。

ハイ・スコアめざして、ガンバレ!!

パワー・アップ ランク

ランク①

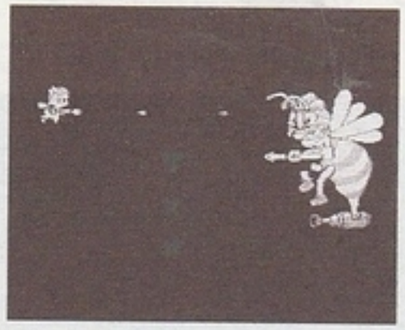

ランク⑤

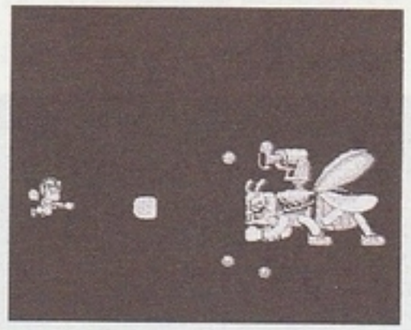

ランク②

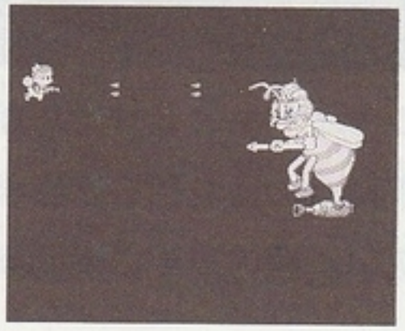

ランク⑥

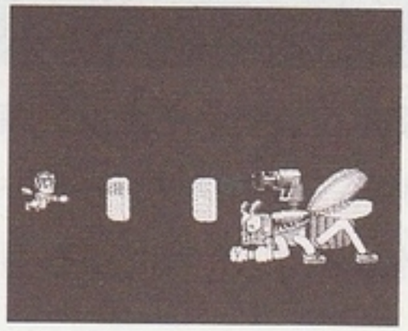

ランク③

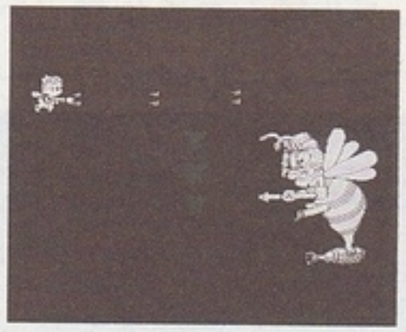

ランク⑦

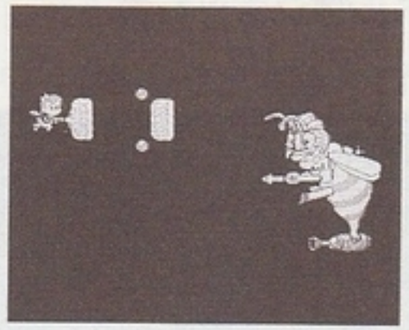

ランク④

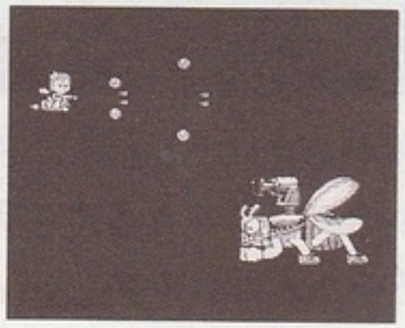

①…ノーマル・ショット
②…ツイン・ショット
③…パワー・ショット
④…パワー・ショット＋ワイド・ショット
⑤…スモール・アミレーザー＋ワイド・ショット
⑥…ビッグ・アミレーザー
⑦…ビッグ・アミレーザー＋ワイド・ショット

スペシャル・ウェポン(ショット系)ランク

レベル①ショット
「カトリ光線」

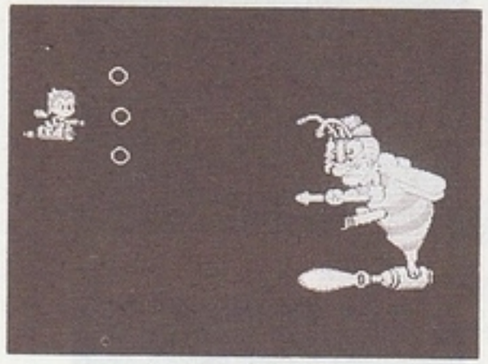

＋字ボタンを入れた逆方向に3WAYのリングレーザーを出します。

レベル③ショット
「ばらまきミサイル」

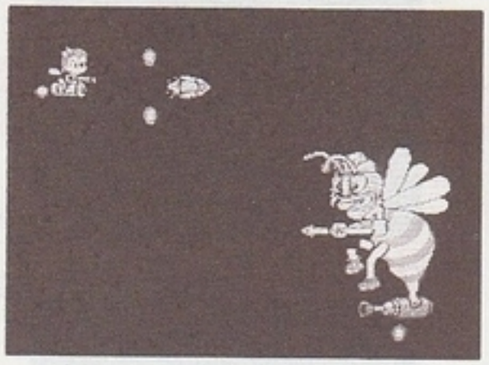

ファイヤー・ミサイルが上下に火の玉をばらまきます。広い範囲の攻撃に便利。

レベル②ショット
「プロペラ・ミサイル」

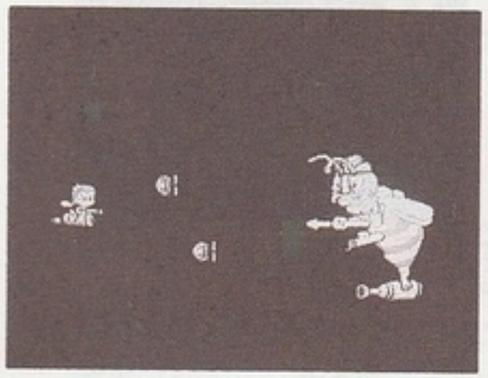

らせん状に回転しながら飛ぶミサイルです。カトリ光線の2倍。

レベル④ショット
「フォーメーション・シャーク」

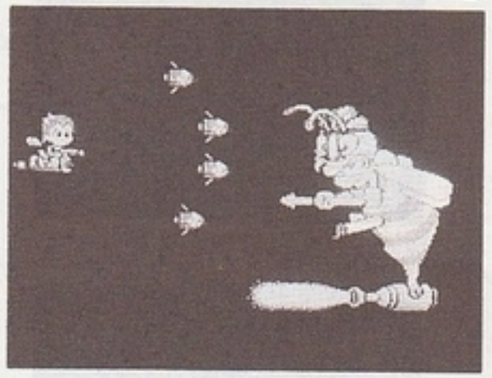

ショット系では最強!!シャーク・ミサイルが前方4方向へ広がります。

スペシャル・ウェポン(ボム系)ランク

レベル①ボム
「パラシュート・ボム」

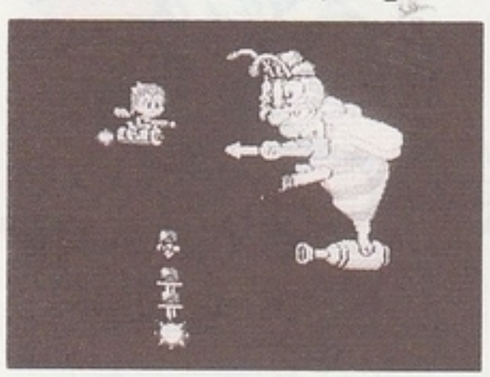

パラシュートのようにゆっくり落下するボム。攻撃力も結構あります。

レベル③ボム
「バウンド・ファイヤ」

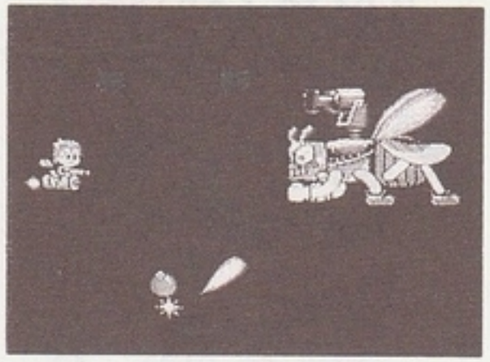

地面に落ちた弾が、反射してファイヤー・ボールになります。

レベル②ボム
「スプレー・ボム」

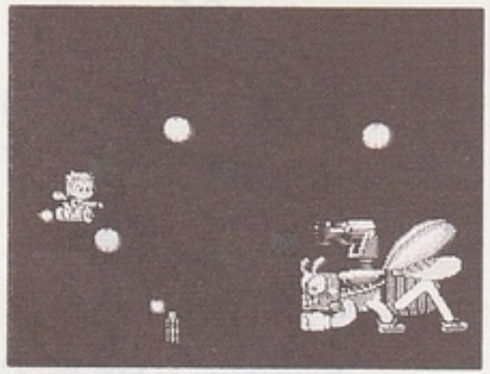

地面に着地したスプレーカンからスプレー・レーザーが4方へととび散ります。

レベル④ボム
「ムーン・クリスタル」

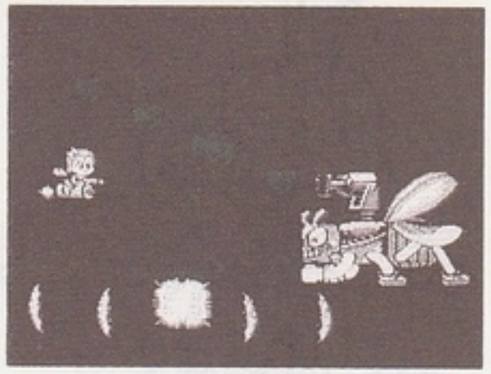

月光ボムが地面に当たると、中に入っていた月光が左右に広がります。最強のボム。

敵キャラクター紹介

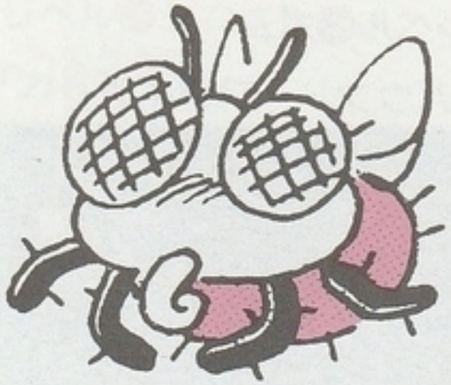

八工佐工門

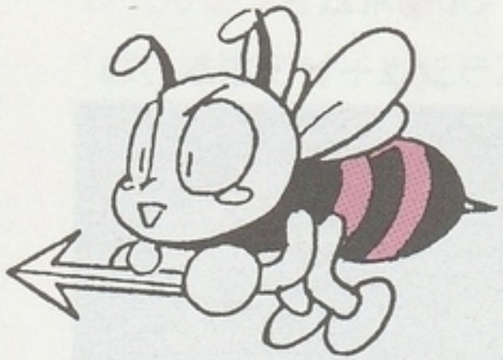

ハッチ

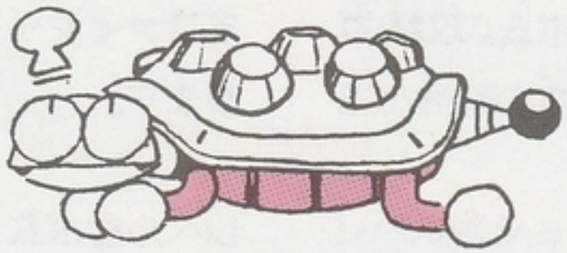

おしん

足長おじさん

ミセス・セミ

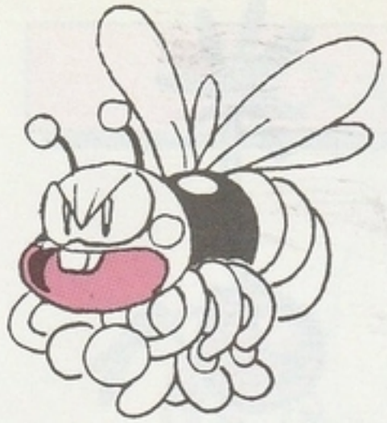

スズメガー

●アイテム（パワーアップ・スピード・ボーナスドングリ）を出す。アイテムキャラ。

ウオッ

ブンブン・ボーイ

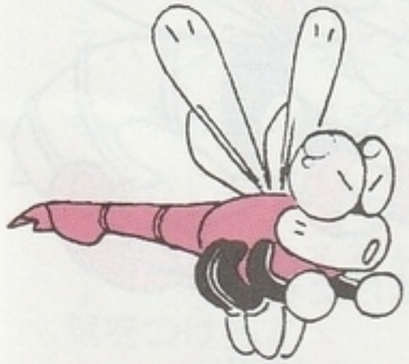

めがねトンボ

おどるキノ子

チョッキンナー

タンポポ・バクダン

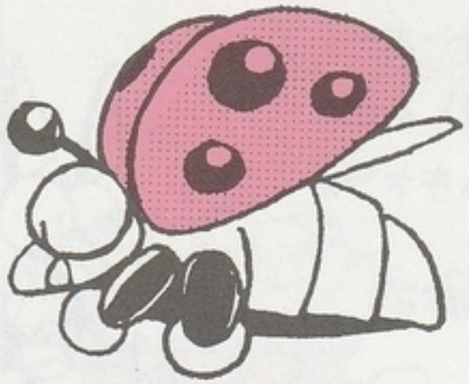

サンバてつろう

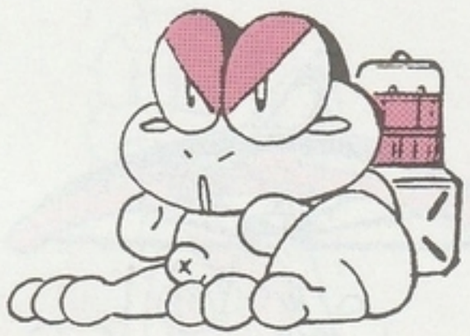

ぴょん吉

たまげた君

まだまだ面白いキャラクターがいっぱい登場するヨ!!

ボスキャラクター紹介

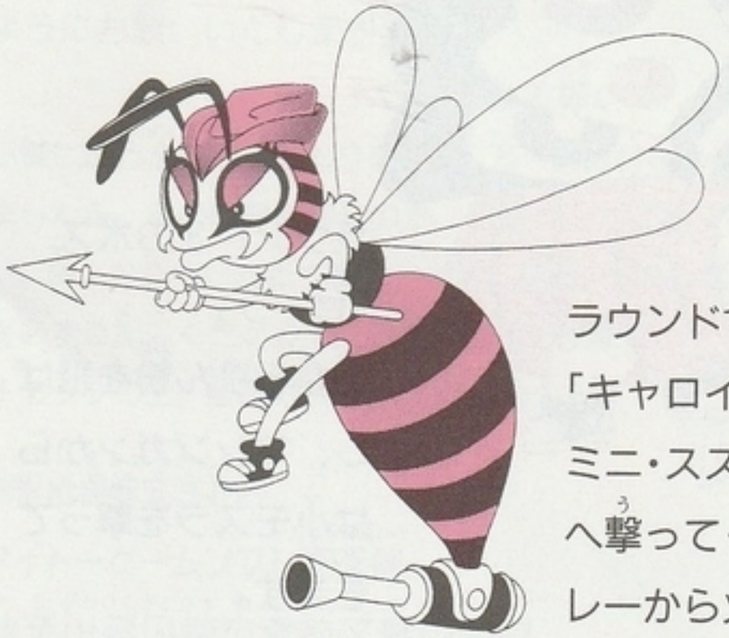

ラウンド1のボス
「キャロイン」
ミニ・スズメバチを3方向へ撃ってくる!!尻のスプレーから火を出してプレイヤーを追いつめます。

ラウンド2のボス
「ジョン」
子バッタを撃ってくる。タイミングを計りながら突っ込んでくることもあるぞ!!気をつけろ!!

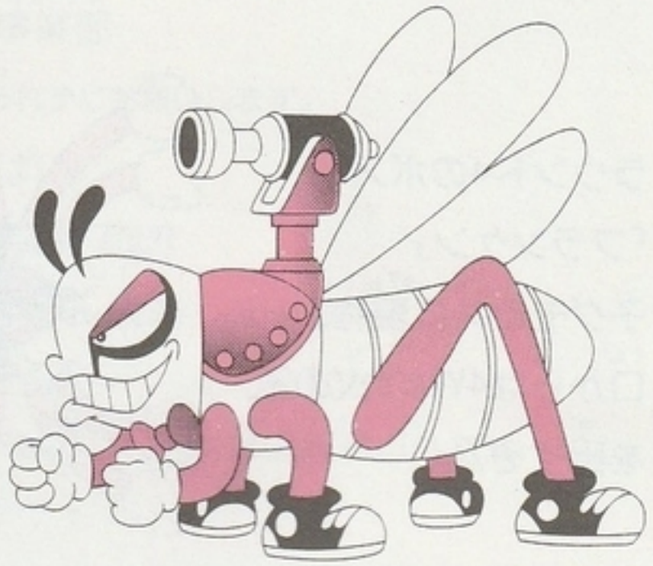

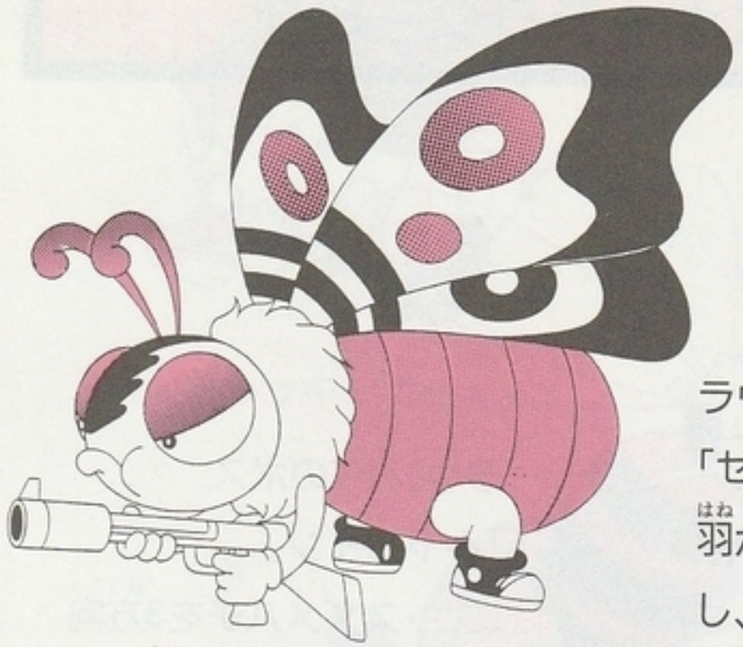

ラウンド３のボス
「セーラ」
羽からりん粉を飛ばし、マシンガンからは小モスラを撃ってきます。

ラウンド4のボス
「フランケン」
子グモと共に現れる。
口からは4WAY火の玉を出すぞ!!

ご使用の際には、取り扱い方、使用上の注意など、この「取り扱い説明書」をよくお読みいただき、正しい使用方法でご愛用ください。尚、この「取り扱い説明書」は、大切に保管してくださるようにお願いいたします。

●ご注意とお願い●

品質には万全を期しておりますが、万一お気付きの点、不都合等がございましたら、その内容を明記の上、下記サービスセンターへお送りください。尚、お送りいただく際は、住所、氏名、年令、電話番号、購入年月日を必ずご記入くださるようお願い申し上げます。
チェックの上、修理交換等をしてお返しいたします。

相模紙器株式会社内
タイトーゲームソフト修理係
神奈川県川崎市宮前区野川4047

タイトーゲームソフトに対するファンレター、応援、おたよりは……
〒102 東京都千代田区平河町2-5-3
株式会社タイトーCP事業部

※住所・氏名・電話番号も忘れずにお願いします。

◆耳よりな情報がいっぱい／
タイトー情報局　☎03-239-4000
☎0878-33-6340（高松支局）

電話番号はよく確かめてからダイヤルしてください。
尚、ゲームの内容に関するお問い合わせは情報局以外では一切お答えできませんので御了承ください。